

# Mlle MARTY JULIA

36, Rue Boudet  
33000 BORDEAUX  
Mobile : 06.42.33.28.07  
[juju.marty@gmail.com](mailto:juju.marty@gmail.com)

[julia-marty.com](http://julia-marty.com)

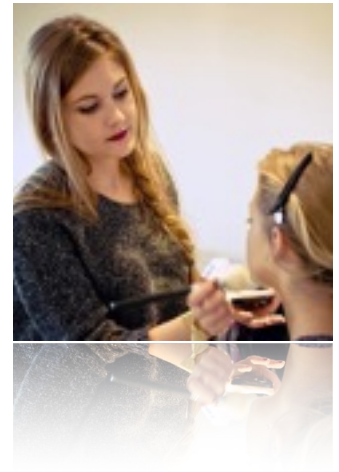

## Maquilleuse professionnelle

### Expériences professionnelles :

#### Cinéma/Télévision

##### 2016

- UN SOURIRE MALGRE TOI - Réal; Johanna Turpeau / Gham Film
- MES TRESORS - Réal; Pascal Bourdiaux / Radar Films / Renforts

##### 2015

- COMPTE TES BLESSURES - Réal; Morgan Simon / Kazak Productions / Renforts
- MARIE SALOPE - Réal; Jordi Perino / Les Films de l'autre cougar
- LA MORT DE LOUIS XIV - Réal; Albert Serra / Capricci Production / Renforts
- BRICE DE NICE 3 - Réal; James Huth / Mandarin Production / Renforts
- LE GARAGE - 6 épisodes (WEB SERIE) - Réal; Christophe Alemany / Zebra Film

#### **SAISON 12 SERIE FAMILLE D'ACCUEIL (4 x 52min) / GMT PRODUCTIONS**

- L'ENFANT DE LA RUE - Réal; Stéphane Clavier
- SOUS EMPRISE - Réal; Stéphane Clavier
- UNE VISITE INATTENDUE - Réal; Bruno Bontzolakis
- NOUVEAU DEPART - Réal; Bruno Bontzolakis

##### 2014

- LE ZEBRE - (TVFILM) - Réal; Frédéric Berthe / Kwai / Renforts

#### **SAISON SERIE FAMILLE D'ACCUEIL (8 x 52min) / GMT PRODUCTIONS**

- FAN - Réal; Christophe Barbier - MON PERE, MA BATAILLE - Réal; Christophe Barbier - UN ZEBRE DANS LES ETOILES - Réal; Claire De La Rochefoucault - L'OMBRE MASQUEE CONTRE ATTAQUE - Réal; Claire De La Rochefoucault - LA LETTRE - Réal; Bruno Bontzolakis - EN HAUT DE L'AFFICHE - Réal; Bruno Bontzolakis - DES COUPS A PRENDRE de Véronique Langlois - OTAGES de Véronique Langlois

##### 2013

#### **SAISON 10 SERIE FAMILLE D'ACCUEIL (12 x 52 min) / GMT PRODUCTIONS**

- LOLITA - Réal; Claire De La Rochefoucault - COEUR A PRENDRE - Réal; Claire De La Rochefoucault - LA GRIFFE DU LEOPARD - Réal; Claire De La Rochefoucault - ADELIN ET DIANE - Réal; Claire De La Rochefoucault - L'ERREUR EST HUMAINE - Réal; Christophe Reichert - LA JOURNEE DE LA ROBE - Réal; Christophe Reichert - MON PETIT FAUTEUIL - Réal; Christophe Reichert - QUITTE OU DOUBLE - Réal; Christophe Reichert - AMOUR INTERDIT - Réal; Christophe Barbier - SUR LE FIL - Réal; Christophe Barbier - HYPERSENSIBLE - Réal; Christophe Barbier - FILS DE - Réal; Christophe Barbier

**2012**

**SAISON 9 SERIE FAMILLE D'ACCUEIL(10 x 52 min) / GMT PRODUCTIONS**

- AKECHETA - Réal; Véronique Langlois - FAUX SEMBLANTS - Réal; Véronique Langlois - JUSTICE I et JUSTICE II - Réal; Véronique Langlois - PRÊTE A TOUT - Réal; Véronique Langlois - LE JUGEMENT DE SALOMON - Réal; Alain Wermus - LE CHOIX DE JUSTINE Réal; Alain Wermus - SAUVAGEON - Réal; Alain Wermus - ALLELUIA - Réal; Alain Wernus - MEMOIRE SELECTIVE - réal; Alain Wermus - LE PAYS D'OU JE VIENS 1 et 2 - Réal; Philippe Olari

**2011**

- CODE DELTA - 3 émissions (TV) de Michel Toutain / Belleville Production  
- COTE SPORT - Magazine sportif (TV) / TLT

**Spectacles Vivants**

**2011**

- OBERON - Opéra réalisé par Daniele Abbado / Théâtre du Capitole

**Etudes et diplômes**

---

**2010 - 2011: Diplômée de l'Ecole de Maquillage Professionnelle Michel Dumas By RV. Maquillage mode, cinéma, théâtre, télé...**

**2008 - 2010: Diplômée CAP Esthétique-Cosmétique-Parfumerie.**

**Autre formations et compétences:**

---

**Avril 2011: Formation effets spéciaux de niveau 1 dispensée par DbFx. Prises d'empreintes, pose de faux crânes, vieillissements latex, sculptures de prothèses et moulages.**

Assistante des chefs maquilleuses Sylvie Maréchal, Valérie Cancalon et Agnès Morlhigem durant plusieurs années.

**LANGUES**

Anglais , Espagnol Correct

**DIVERS**

Permis B - Possibilité de se loger sur Paris